

RAST İSTANBUL TÜRKÜSÜ SALINCAK

USULÜ : NİM SOFYAN

GÜFTE-BESTE :



BAH ÇE YE İN DİM Kİ AS MA SA LIN ÇAK (SAZ.....) BAH ÇE YE İN DİM Kİ

BAH ÇE YE İN DİM Kİ SÜS LÜ SA LIN ÇAK BAH ÇE YE İN DİM Kİ



AS MA SA LIN ÇAK (SAZ.....) YAR GE LİP YAR GE LİP SAL LA NA ÇAK (SAZ.....)

SÜS LÜ SA LIN ÇAK YAR GE LİP YAR GE LİP SAL LA NA ÇAK



YAR GE LİP YAR GE LİP SAL LA NA ÇAK (SAZ.....) AK ŞAM DAN SON RA
YAR GE LİP YAR GE LİP SAL LA NA ÇAK AK ŞAM DAN SON RA

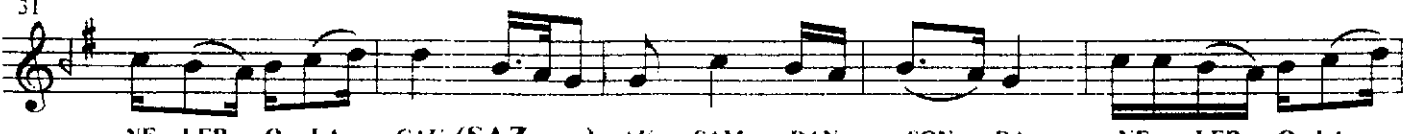

NE LER O LA ÇAK (SAZ.....) AK ŞAM DAN SON RA NE LER O LA
NE LER O LA ÇAK AK ŞAM DAN SON RA NE LER O LA



ÇAK (SAZ.....) BE NİM GÜ ZEL YA RİM SAL LA NA ÇAK (SAZ.....)
ÇAK BE NİM GÜ ZEL YA RİM SAL LA NA ÇAK



GÜ ZEL YÜZ LÜ YA RİM SAL LA NA ÇAK
GÜ ZEL YÜZ LÜ SEV Gİ LİM SAL LA NA ÇAK

SEFER KARABUK
22.02.2004